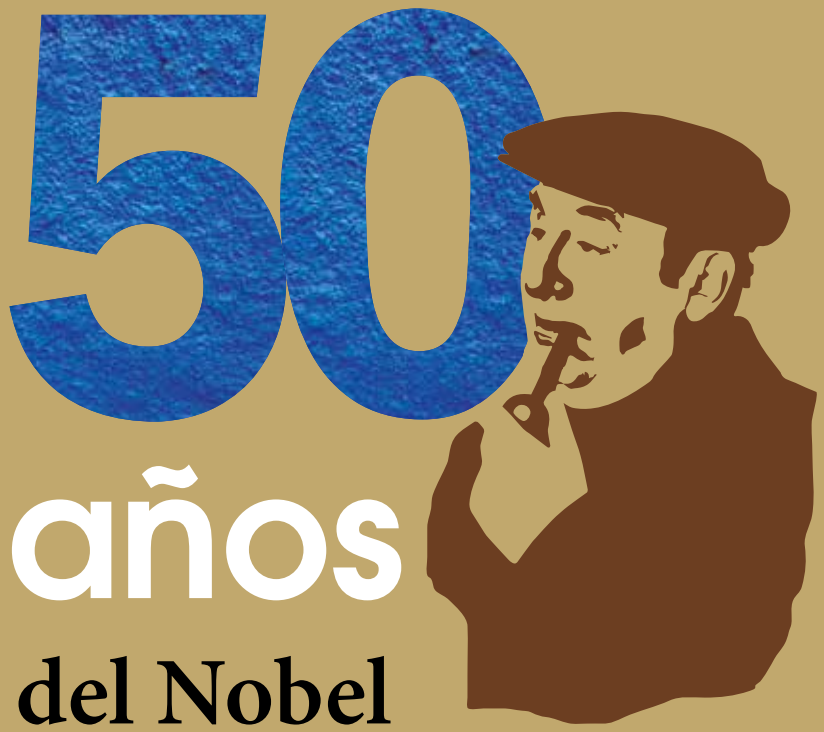

Neruda

En el corazón de Chile

“… En esta ocasión feliz de mi vida me parecen más verdaderos que mi expresión, más alto que mis cordilleras, más ancho que el océano.

Yo pertenezco con orgullo a la multitud humana, no a unos pocos, sino a muchos y estoy aquí rodeado por su presencia invisible.”

Extracto del discurso leído por el poeta,
en la Academia Sueca el día de su premiación.

Los versos del poeta en el corazón de Chile

Hace 50 años, el 10 de Diciembre de 1971, Pablo Neruda es galardonado con el Premio Nobel de Literatura, una de las máximas figuras de la lírica hispanoamericana del siglo XX. Su prestigio internacional reconocido aquel año por la **Academia Sueca,** lo ha llevado a ser considerado como uno de los poetas más influyentes de la cultura amerindia, literatura chilena, latinoamericana y mundial más allá de las fronteras de su patria.

Su obra ha trascendido el ámbito literario, inundando con sus versos otras disciplinas artísticas, políticas y sociales. Neruda se ancla en el corazón de Chile, desde los Andes que lo vió nacer.

Palabras del Presidente de Chile **Salvador Allende**

"Muy estimados compatriotas, el Premio Nobel de Literatura ha sido otorgado a un chileno, a Pablo Neruda. Este galardón, que incorpora a la inmortalidad a un hombre nuestro, es la victoria de Chile y de su pueblo, y además de América Latina …

…Por la poesía de Neruda pasa Chile entero, con sus ríos, montañas, nieves eternas y tórridos desiertos. Pero, por sobre todas las cosas, por ella están el hombre y la mujer. Por eso está presente el amor y la lucha social.

Que bueno fue para mí ver la sensibilidad del pueblo y cómo los versos del poeta caían en el corazón y la conciencia de las multitudes chilenas".

Neruda, continente poético

Recordaremos siempre a Pablo Neruda con su pueblo, con sus próximos, con sus prójimos, con sus hermanos de Indo-Afro-América.

Permanece en la memoria de los representantes de esos países que el amó y vivió en Francia, Italia y México que lo llevan impreso en sus corazones. Pero fue en España durante el gobierno republicano y el Franquista, cuando vivió los momentos más dramáticos y asombrosos de su vida.

Los invitamos a un convivio en una escenografía improvisada con el trabajador portuario sentado junto a una embajadora, un jornalero al lado de una profesora, un inmigrante junto a una funcionaria del registro civil, una Machi junto a un soldado desconocido, un habitante de los cerros abriendo sus ventanas al turista amigo, a la juventud que reconoce en el poeta una inspiración. Un pescador porteño volviendo a sus sueños diurnos.

No habrá tal vez una empanada, ni vino tinto, pero lo asombroso será la emoción de recordar al poeta sin ningún formalismo, en su paz, abrazando y aprobando la libertad, saludando el verso contra la violencia y la mentira feroz.

Grabado de: Jorge Martínez

Viernes 10 de Diciembre a las 19:00 hrs. Tributo activo en Valparaíso, el Puerto de los Puertos, Palacio Consistorial de la Ilustre Municipalidad Condell 1490, Valparaíso

Ecos del Hogar

Nos cabe una responsabilidad y el derecho como familia de Pablo Neruda, en difundir su vida y obra.

Neftalí Reyes en la voz de su sobrino Rodolfo:

- Mi tío Neftalí...
- Mamadre: Mi abuela Trinidad. Declamación del poema.
- Poema, Nacimiento. Recita el poema Valentina Ovalle, alumna de la Escuela República de Uruguay.
- Oda a los trenes. Recitado por Víctor López González.

Pablo Neruda junto a sus hermanos Laura y Rodolfo Reyes

El poeta junto a su *Mamadre* y su hermana Laura

Fuente: http://www.bibliotecanacionaldigital.gob.cl/

Neruda no fue un poeta, Neruda es la poesía

- 20 poemas de Amor y una Canción Desesperada
- Canto General
- España en el Corazón
- Odas Elementales
- Poeta Universal

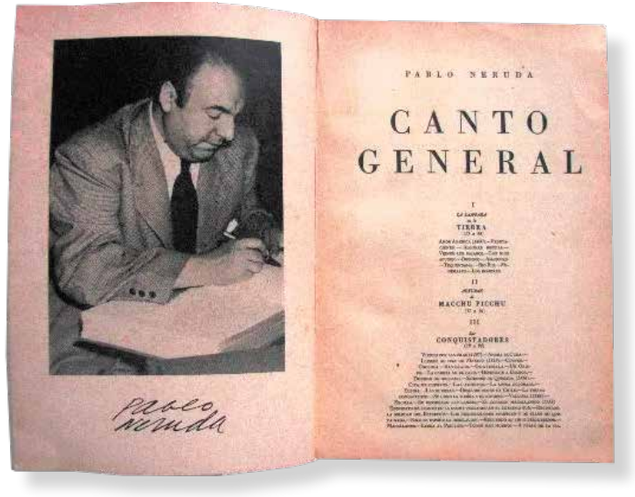

Puedo entrar... soy el último pregonero de Chile

Carlos Martínez, Motemei

"Quebrada Carampangue", obra gentileza de su autor Gonzalo Ilabaca

Poeta del Amor

Presenta: Lorena Rioseco, poeta.
Cantan al amor: Isabel Bermúdez y Camila Chicago-Weber
Música: Marcelo Villar

Muchos de los que conocemos la obra de Neruda, llegamos a ella, a través de la ardiente melancolía de sus *Veinte Poemas de Amor y una Canción Desesperada,* libro que a pesar de su tristeza, tiene el goce de la existencia.

Leer los 20 Poemas fue un diálogo de piel, que se reconoce y se comprende por las palabras.

Los atormentados y hermosísimos versos de su amor adolescente, así como la belleza y la intensa inquietud que puede entregarnos la poesía.

Cuando Pablo quizo dar testimonio del amor, fue el amor desesperado.

Alturas de Macchu Picchu

Presenta: Susana Pallavicini, escritora y poeta.
Declama: Juan Antonio Huesbe, poeta

Neruda, revelador de nuestros sueños ancestrales.

En octubre de 1943, el poeta viajó como peregrino a Macchu Picchu, caminando reverente tras los pasos de los antiguos Incas.

Neruda pensaba que para enterarse del espíritu de Macchu Picchu hay que recorrerlo durante la noche. Se quedó dos semanas desde el amanecer hasta la media noche, esperando que la luz realizara el prodigio. Respetuosamente, en silencio y soledad, pudo percibir los sigilosos espectros que habitan Macchu Picchu. Piedra a piedra escaló Neruda hacia las cimas más venerables, mientras la luz cambiante subía en su arco perfecto en el cielo, de modo que ambos, él y la luna llegaron juntos, espléndidamente, a las alturas del Macchu Picchu.

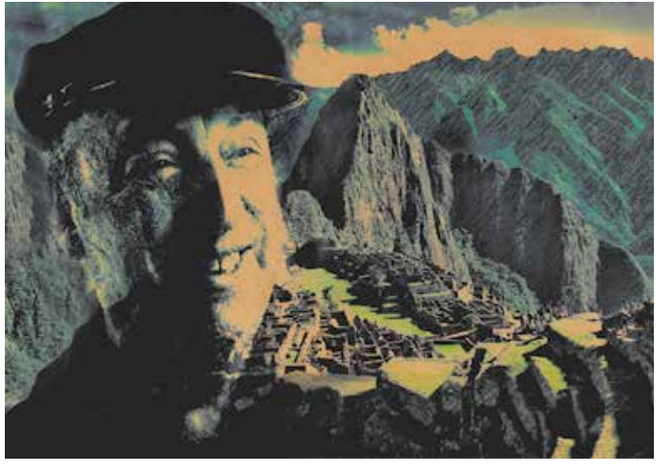

Neruda, profundamente conmovido por la luz y la historia, por la magnitud de los Andes y la incógnita belleza de Macchu Picchu, comprendió que no podía guardar para él aquella sobrecogedora experiencia.

Así nació el poema Alturas de Macchu Picchu.

Isabel Allende

España en el corazón

Presenta: Lorena Rioseco, escritora y poeta.
Declama: Víctor Hugo Orfebre, poeta

Fue en España donde Neruda vivió la época más intensa de su vida y poesía y la más dichosa de su existencia.

"Nunca conocí y viví la amistad como en aquel grupo de la generación poética del 27. En ellos conocí la alegría de la vida, la imagen de la libertad. Federico, era el alma y la expresión de aquella generación: la reencarnación de la existencia. Era un desarrollador de felicidad. Por eso su asesinato es imperdonable.

Cuándo la República Española fue vencida por Franco, el poeta Neruda salió hacia los mares desconocidos en busca del Winnipeg y les entregó un viaje al sur del sur del mundo.

La tarde del 2 de septiembre de 1939, llegaron a Valparaíso más de 2500 españoles que descubrieron el Chile solidario y humanista.

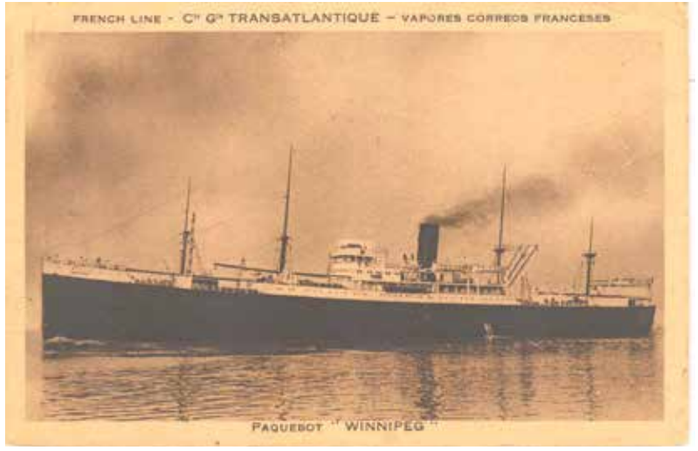

Las Odas Elementales

Presenta: Juan Antonio Huesbe, poeta

Las odas elementales donde demuestra una vez más su fecundidad, talento y capacidad de renovación. El poeta elige una expresión fulgurante, sencilla de gran sensualidad y poder metafórico con la que describe los elementos más dispares, aquellos que componen el orden natural de la vida desde los más bellos, hasta los más deleznables e ínfimos que nunca antes nadie describió, pues alguno cantará, y así, le ponemos a los elementos más dispares como la alcachofa, el hígado, los calcetines, el caldillo de congrio, la locomotora, el diccionario, el alambre de púas, las violetas, el jabón, los relojes que miden nuestro tiempo, el cráneo, el vino, la regadera, los cisnes, los espacios, las estaciones y la cuchara, agrupándolos en tres componentes fundamentales: Los oficios, objetos del mundo natural y el mundo anímico.

Lectura:
- Oda con nostalgias de Chile, Theodoro Elssaca (poeta y escritor)
- Oda al congrio, Víctor López González
- Oda a la erosión, Provincia de Malleco, Adolescentes del Teatro Poético Sexto-Sol

Neruda Poeta Universal

Relata: Kenza El Ghali, Embajadora de Marruecos en Chile

La poesía de Pablo Neruda no tiene parangón en nuestro tiempo. 50 años de incesante trabajo poético.

50 libros al igual que las grandes voces de nuestra era: Homero, Dante, Quevedo, Whitman. Neruda cantó tumultuosamente en voz alta y susurrante como cronista máximo de nuestro siglo XX, con la atención suprema del visionario para cantar y contar el camino total de una obra que no pretendía otra cosa que la reproducción total del universo.

Países que Neruda amó: México, España, Francia, Italia y sus meses en Capri.

Cantan:
Chilote Rodríguez
Febrero 23, México

Leo Droguett
Yo te nombro libertad
de Paul Éluard, Francia

Carolina Sanzana Reyes
Adiós otoño de París

Voz del desierto

Kenza El Ghali, escritora, embajadora de Marruecos en Chile

Canta: Leo Droguett en idioma árabe *Lili Twil*

23 de septiembre de 1973

50 años sin residencia en la tierra

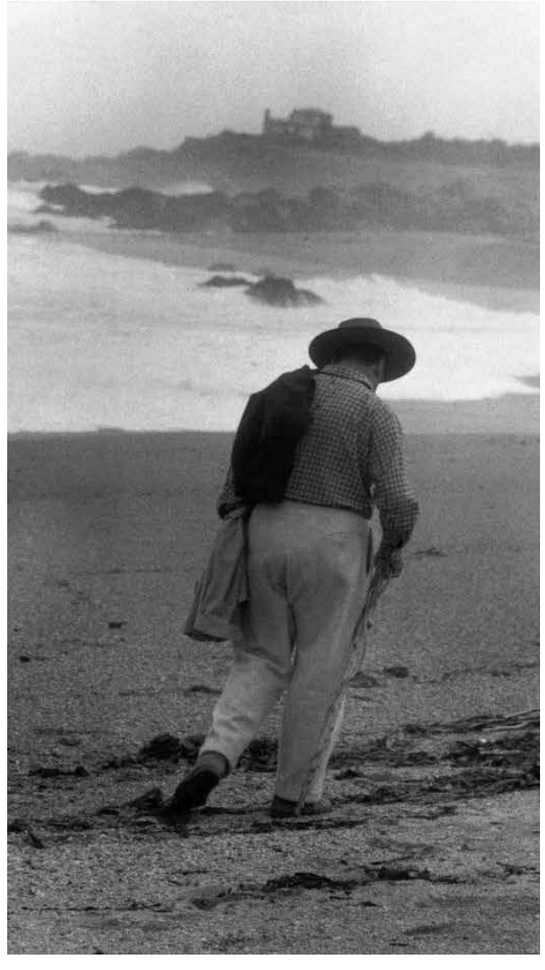

Versión: Rodolfo Reyes y Elisabeth Flores, ambos Abogados querellantes respecto a la versión oficial de la muerte de Neruda

Canto General

Machi, fotografía de Tito González García

Canto General

Grabado aguafuerte de Jorge Martínez

Canto General

Leftraru, escultura de Antonio Paillafil

Alturas de Macchu Picchu

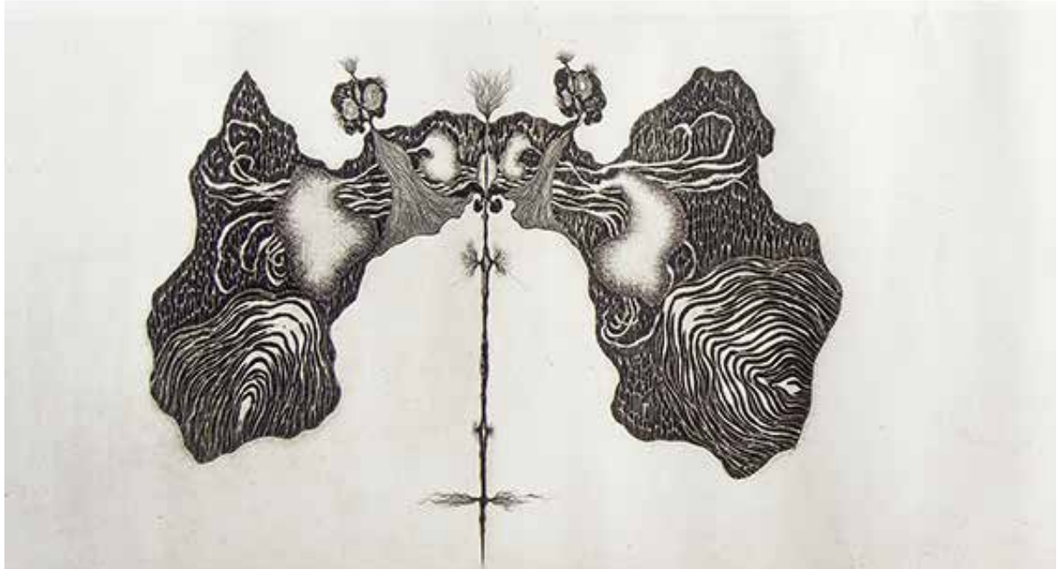

Macchu Picchu, grabado de Mario Toral

Alturas de Macchu Picchu

Serie de Macchu Picchu, grabado de Siqueiros

España en el corazón

España en el corazón, acuarela de Gabriel Lefebre

España en el corazón

Lorca, Francisco Cuadrado Prats:

España en el corazón

Pablo Picasso y Pablo Neruda, París

España en el corazón

Tierra solo tierra, homenaje a Lorca (detalle), Alex Chellew

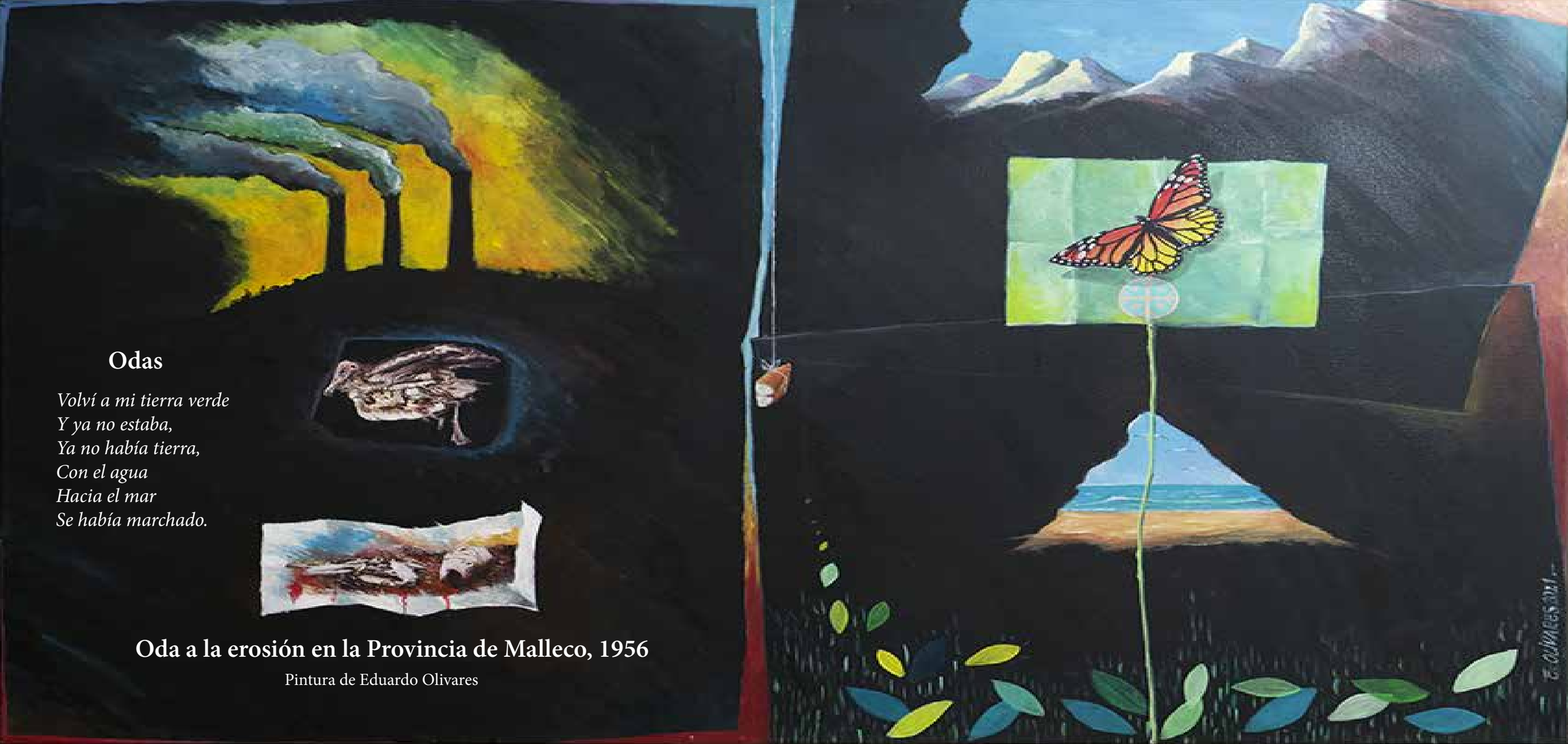

Odas

Volví a mi tierra verde
Y ya no estaba,
Ya no había tierra,
Con el agua
Hacia el mar
Se había marchado.

Oda a la erosión en la Provincia de Malleco, 1956

Pintura de Eduardo Olivares

Neruda Universal

Octavio Paz, pintura de Francisco Huaroco. Purepecha, México

Neruda Universal

Retrato de Neruda, Hassan Jamil, Marruecos

20 Poemas de Amor

Autor: José Venturelli:

Agradecimientos

Hechos y hechuras

Rodolfo Reyes
Elisabeth Flores
Josefina Castillo
Jeanine Ayala
Paula Garrido
Cristian Ramos
Eduardo Olivares
Henry Chicago-Mancilla
Theodoro Elssaca

Tito González, director ejecutivo

Los 50 invitados por los 50 del homenajeado

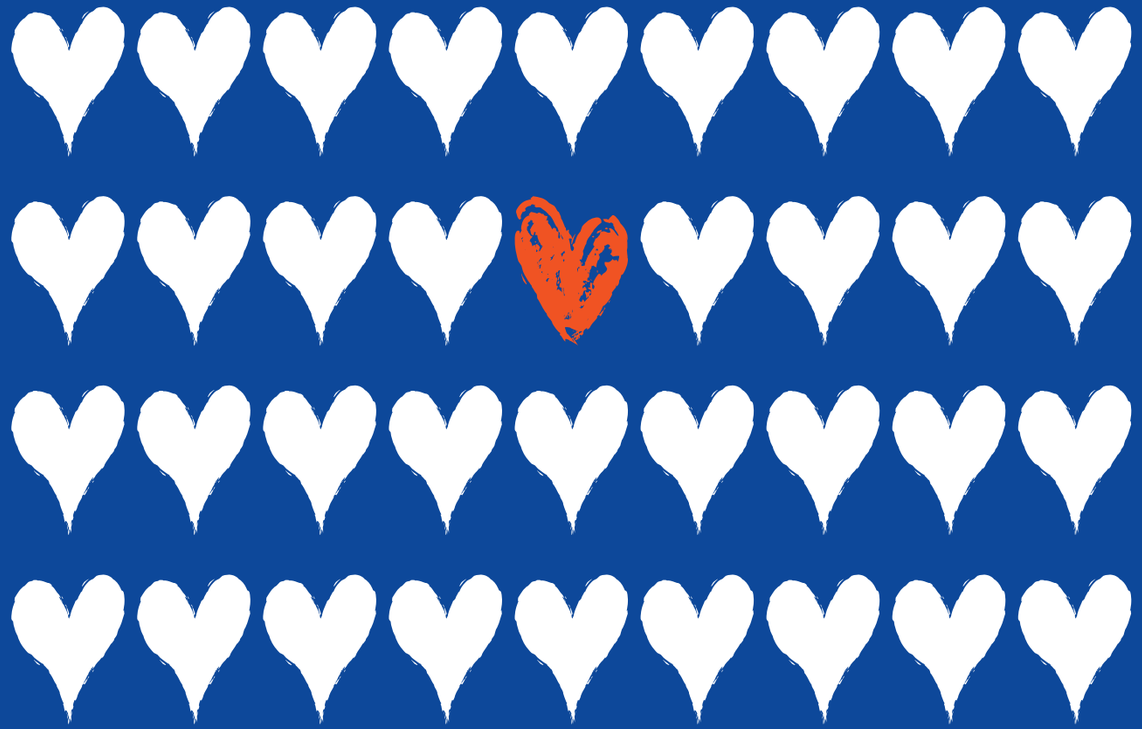

1. Rodolfo Reyes, abogado y sobrino de Pablo Neruda
2. Trinidad Reyes, sobrina de Pablo Neruda
3. Carolina Sanzana Reyes, sobrina nieta del poeta Pablo Neruda
4. Alfredo Sanzana
5. Elisabeth Flores, abogada
6. Kenza El Ghali, embajadora de Marruecos
7. Pía Maturana, profesora ceramista Liceo Guillermo Gronemeyer
8. Floriano Cariqueo, cultor mapuche
9. María Soledad Clares, profesora de danza
10. Margarita Valenzuela, restauradora de arte religioso
11. Víctor Hugo Morales, poeta
12. Cristina Escalante, enfermera
13. Andrés Gallardo, presidente del Club Deportivo Aymará
14. Carlos Martínez, pregonero
15. Susana Pallavicini, poeta

16. Juan Antonio Huesbe, poeta
17. Christian Romo, Galería de Arte Municipal, Valparaíso
18. Lorena Rioseco, poeta
19. Alex Chellew, presidente de la Asociación de Pintores y Escultores de Chile
20. Tito González
21. Josefina Castillo,educadora popular
22. Leo Droguett, músico
23. Jeanine Ayala, chef
24. Valentina Ovalle, estudiante de 6to. año básico, Escuela Pública República de Uruguay de Valparaíso
25. Absalón Opazo, sub director Escuela Pública República de Uruguay
26. Daslav Mihovilovic Pérez, director ejecutivo (S) Servicio Local de Educación de Valparaíso
27. Yani Nuñez, actriz
28. José Contreras, trabajador de la construcción

29. Héctor “Chilote” Rodríguez, músico
30. Emma Lastra, secretaria
31. Samuel Torres, Teatro Poético Sexto Sol
32. Isidora Torres, Teatro Poético Sexto Sol
33. Roberto Sáez Soto, Academia Tierra y Madre
34. Henry Chicago-Mancilla, diseñador
35. Marigen Weber, diseñadora
36. Camila Chicago Weber, estudiante de arte
37. Theodoro Elssaca, poeta y escritor
38. Samia Liddawi
39. Antonio Paillafil, escultor
40. Yeyo Cortéz, Organillero
41. J. Eduardo Olivares Guerrero, directivo docente Escuela República de Uruguay de Valparaíso – artista visual
42. Isabel Bermúdez, actriz y cantante

43. Juan Cameron, poeta, SECH
44. David Hevia, escritor - Directorio Sociedad de Escritores de Chile
45. Ricardo Núñez, mundo rural
46. Alfonso Godoy, profesor
47. Víctor Pérez, diseñador teatral
48. Sebastián Redolés, encargado de la Dirección de Desarrollo Cultural, Municipalidad de Valparaíso
49. Rodrigo Guzmán, preparador físico
50. Diego Concha, gestor cultural

Conversatorio

El arte de conversar y escuchar

Yani Núñez: Actriz

Resonancias al cierre

Patrocinadores

Sociedad de Escritores de Chile

Sexto - Sol Chile

Sociedad de Pintores y Escultores de Chile

FUNDACION IberoAmericana

Valpoesía®

Agradecemos a la Ilustre Municipalidad de Valparaíso, al abrirnos las puertas y las ventanas del Edificio Consistorial y traer los Versos del Capitán.
Un saludo sonoro a su alcalde Jorge Sharp

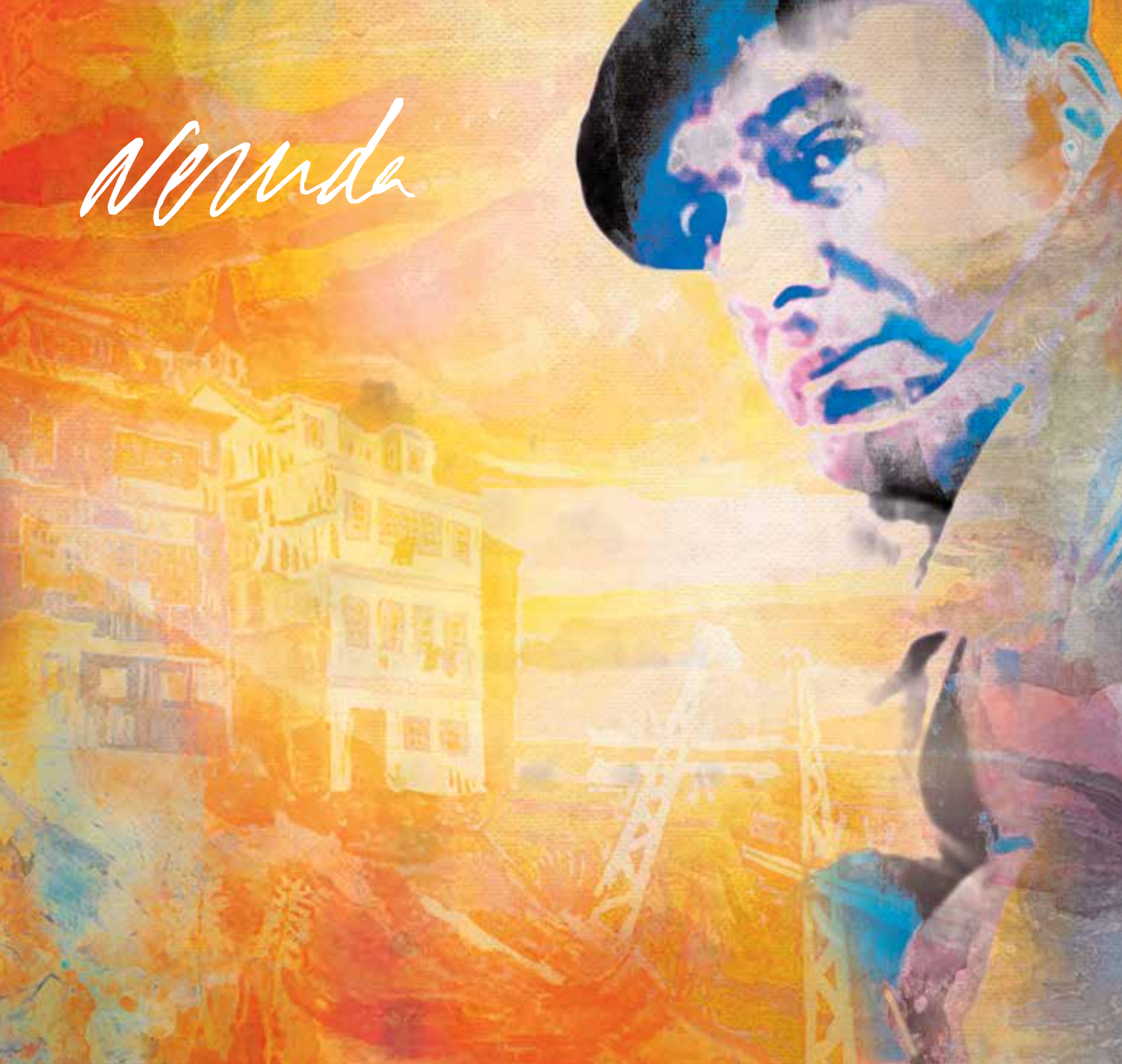
Neruda